

# REGIONE MARCHE

## Giunta regionale

( Capo di Gabinetto : Pistarelli Fabio )

---- - Gabinetto del Presidente della Giunta regionale

## ----- Segreteria generale

( Responsabile : Gubinelli Margherita )

E.Q. - Informazione e comunicazione istituzionale

( Responsabile : Passarani Antonella )

E.Q. - Coordinamento attività della Regione Marche a Bruxelles e raccordo con le istituzioni dell'Unione Europea

( Responsabile : Pagetta Roberta )

E.Q. - Cerimoniale e relazioni istituzionali

( Responsabile : Gubinelli Margherita ) Interim

E.Q. - Gestione dei fondi relativi alle attività connesse alla ricostruzione post-sisma 1997 -Supporto all'attività del Segretario generale

( Responsabile : Astuti Vitaliano )

E.Q. - Digitalizzazione di tutti i processi e gestione dei siti internet della Segreteria generale, supporto alle attività di relazione con l'Assemblea legislativa

( Dirigente : Nocelli Francesco Maria )

## Direzione - Vicesegreteria e Segreteria di Giunta

( Responsabile : Carfagna Loredana Gemma )

E.Q. - Semplificazione, trasparenza, prevenzione della corruzione e pianificazione integrata

( Responsabile : Campana Antonella )

E.Q. - Coordinamento amministrativo e integrità

( Responsabile : Giuliani Nadia )

E.Q. - Segreteria della Giunta e supporto al Segretario generale

( Responsabile : Samuele Giovanni )

E.Q. - Supporto alla Segreteria della Giunta e procedimento elettorale

( Dirigente : Nocelli Francesco Maria ) Interim

## Settore - Affari generali, Politiche integrate di sicurezza ed Enti locali

( Responsabile : Sturani Roberta )

E.Q. - Nomine e designazioni, persone giuridiche e adesioni

( Responsabile : Piermattei Claudio )

E.Q. - Riordino territoriale e gestione associata

( Responsabile : Ciarocchi Carmen )

E.Q. - Bollettino Ufficiale

( Responsabile : Chitarroni Raffaele )

E.Q. - Polizia locale e politiche integrate per la sicurezza

( Dirigente : Santucci Marina )

## Settore - Audit e controlli di secondo livello

( Responsabile : Zuccaro Renzo )

E.Q. - Autorità di Audit relativa al FESR e FSE

( Responsabile : Alimenti Ubaldo )

E.Q. - Controlli FEASR, FEAGA, FEAMP e sanzioni

## Dipartimento - Avvocatura regionale e attività legislativa

( Responsabile : De Bellis Pasquale )

E.Q. - Rappresentanza e difesa in Giudizio della Regione Marche e assistenza legale 1

( Responsabile : Di Ianni Lucilla )

E.Q. - Rappresentanza e difesa in Giudizio della Regione Marche e assistenza legale 2

( Responsabile : Tonnarelli Carlo )

E.Q. - Coordinamento, supporto e ricerca giuridica

( Responsabile : Comi Francesco )

E.Q. - Rappresentanza e difesa in giudizio della Regione Marche 3

( Responsabile : Emili Roberta )

E.Q. - Affari generali, attività amministrativa e personale

( Responsabile : Rota Antonella )

E.Q. - Rappresentanza e difesa in giudizio della Regione Marche 5

( Responsabile : Api Sara )

E.Q. - Rappresentanza e difesa in giudizio della Regione Marche 4

( Dirigente : Simoncini Laura )

**Settore - Avvocatura regionale**

( Dirigente : Bonvecchi Enrica ) Interim

**Settore - Consulenza giuridico legale e affari amministrativi**

( Dirigente : Manciola Claudia )

**Settore - Attività legislativa e consulenza giuridica**

( Responsabile : Italia Anna Paola )

E.Q. - Attività normativa e consulenza

( Responsabile : Rosi Rosanna )

E.Q. - Consulenza e supporto giuridico-amministrativo

# Dipartimento - Programmazione integrata, UE e Risorse finanziarie, umane e strumentali

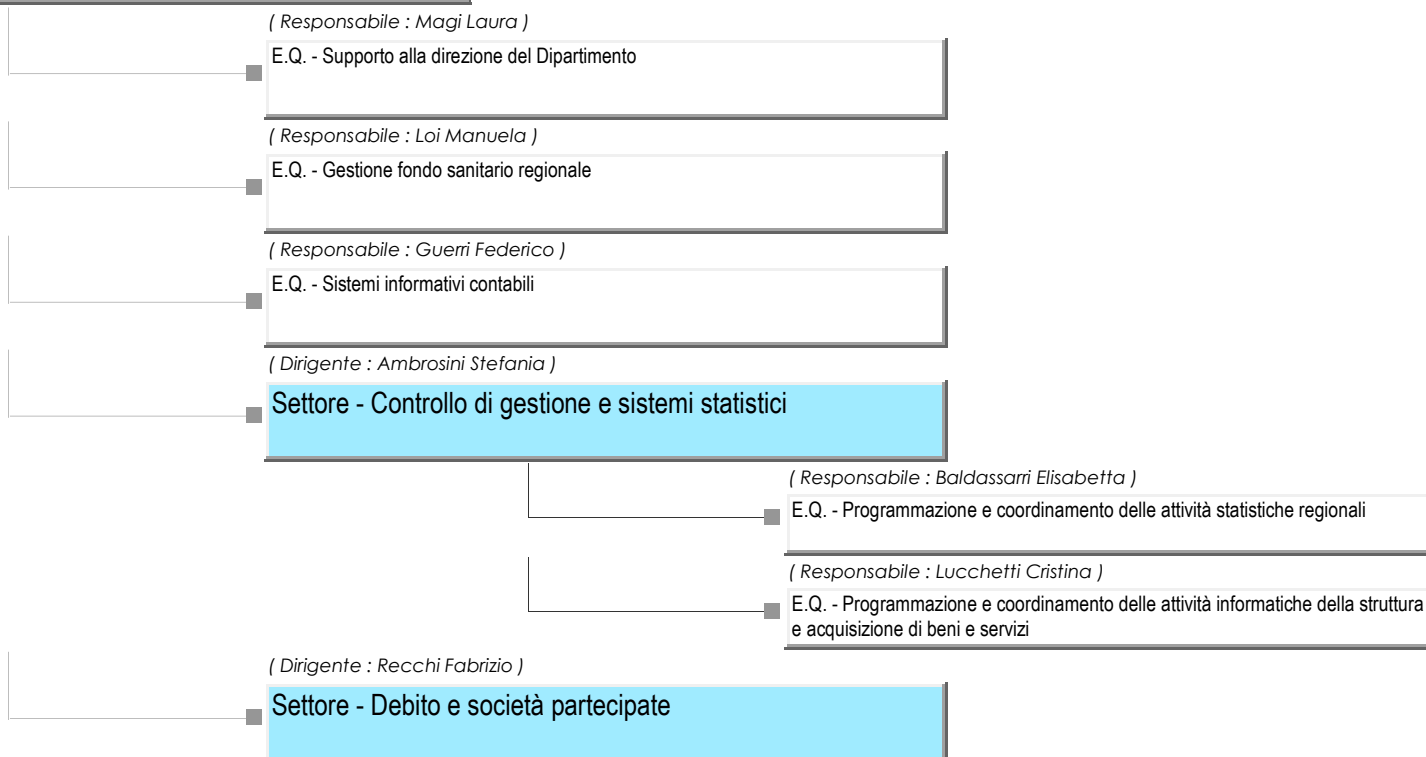

( Dirigente : Moretti Monica )

## Direzione - Bilancio, Ragioneria e Partite finanziarie

( Responsabile : Carletti Cristiana )

E.Q. - Contabilità generale

( Responsabile : Garbuglia Stefania )

E.Q. - Controllo flussi finanziari

( Responsabile : Arzeni Elisabetta )

E.Q. - Supporto in materia finanziaria

( Responsabile : Denaro Stefania )

E.Q. - Controllo contabile delle entrate e delle spese 1

( Responsabile : Cipriano Michela )

E.Q. - Controllo contabile delle entrate e delle spese 6

( Responsabile : Ferretti Federico )

E.Q. - Controllo contabile delle entrate e delle spese 2

( Responsabile : Bigoni Argentina )

E.Q. - Controllo contabile delle entrate e delle spese 3

( Responsabile : Guidi Riccardo )

E.Q. - Supporto in materia di atti contabili

( Responsabile : Raffaelli Romina )

E.Q. - Controllo tempestività dei pagamenti e conti giudiziali

( Responsabile : Coppari Paola Maria )

E.Q. - Processi contabili

( Responsabile : Togni Ombretta )

E.Q. - Controllo contabile delle entrate e delle spese 4

( Dirigente : Bonvecchi Enrica ) Interim

**Settore - Rendiconto e controlli contabili**

( Dirigente : Bonvecchi Enrica )

■ **Settore - Entrate tributarie e riscossioni coattive**

( Responsabile : Vignoli Massimo )

■ E.Q. - Federalismo, fiscalità regionale ed entrate tributarie

( Responsabile : Mariotti Mario )

■ E.Q. - Contenzioso tributario

( Responsabile : Baldassini Loris )

■ E.Q. - Riscossioni coattive e tributi minori

( Responsabile : Mancini Patrizia )

■ E.Q. - Gestione archivio e servizi a supporto della tassa automobilistica regionale

( Responsabile : Frattesi Silvia )

■ E.Q. - Analisi delle entrate e recupero della tassa automobilistica regionale



( Dirigente : Pellei Andrea )

## Direzione - Programmazione integrata Risorse comunitarie e nazionali

( Responsabile : Pesetti Lucio )

E.Q. - Attuazione del POR FESR e integrazione strumenti FESR, FSE, PNRR

( Responsabile : Ramazzotti Loretta )

E.Q. - Monitoraggio aspetti contabili del POR FSE e coordinamento contabile della Direzione

( Responsabile : Espinosa Maria Alessandra )

E.Q. - Attuazione del POR FSE e standardizzazione procedure

( Responsabile : Boccolini Francesca )

E.Q. - Coordinamento dei Controlli ispettivi di 1° livello

( Responsabile : Triponi Raffaella )

E.Q. - Fondi europei a gestione diretta, Progetto esperti PNRR, Organismo di pagamento e Certificazione

( Responsabile : Tonnarelli Marco )

E.Q. - Supporto predisposizione atti di programmazione e complementarietà strumenti di intervento

( Responsabile : Quartucci Stefania )

E.Q. - Monitoraggio aspetti contabili del POR FESR e integrazione con risorse FSC

( Responsabile : Pizi Fiorenza )

E.Q. - Controlli ispettivi di primo livello – sede di Ascoli Piceno

( Dirigente : Serafini Giuseppe ) Interim

### Settore - Programmazione delle risorse comunitarie

( Dirigente : Teoldi Simona )

### Settore - Programmazione delle risorse nazionali e aiuti di Stato

( Responsabile : Sordetti Vincenzo )

E.Q. - Programmazione e attuazione risorse FSC e programmi Operativi Complementari

( Responsabile : Sposito Cristiana )

E.Q. - Aiuti di Stato

( Dirigente : Del Bello Daniela )

## Direzione - Risorse umane e strumentali

( Responsabile : Giannini Loredana )

E.Q. - Programmazione del fabbisogno del personale, organizzazione e performance

( Responsabile : Monina David )

E.Q. - Performance e controlli interni

( Responsabile : Soricetti Alvaro )

E.Q. - Sistema informativo della gestione economica del personale

( Responsabile : Pastori Stefano )

E.Q. - Trattamento fiscale, contributivo e assicurativo

( Responsabile : Zingaretti Fabrizia )

E.Q. - Trattamento previdenziale ed assistenziale

( Responsabile : Buccolini Roberto )

E.Q. - Sistema informativo integrato del personale

( Responsabile : Caimmi Grazia )

E.Q. - Mobilità, forme contrattuali flessibili e vigilanza enti dipendenti

( Responsabile : Balducci Alessia )

E.Q. - Programmazione e gestione formazione del personale regionale e del personale della p.a. locale e territoriale

( Responsabile : Candelaresi Claudia )

E.Q. - Trattamento economico personale dipendente e programmazione economico-finanziaria

( Responsabile : Monsu' Emanuela )

E.Q. - Reclutamento e valorizzazione del personale e staff alla Direzione

( Responsabile : Giorgio Laura )

E.Q. - Formazione delle polizie locali, del personale regionale e digitalizzazione della Scuola di formazione PA

( Responsabile : Paolucci Monica )

E.Q. - Stato giuridico e relazioni sindacali

( Responsabile : Giacchetta Tiziana )

E.Q. - Controllo strategico e politiche di genere e parità

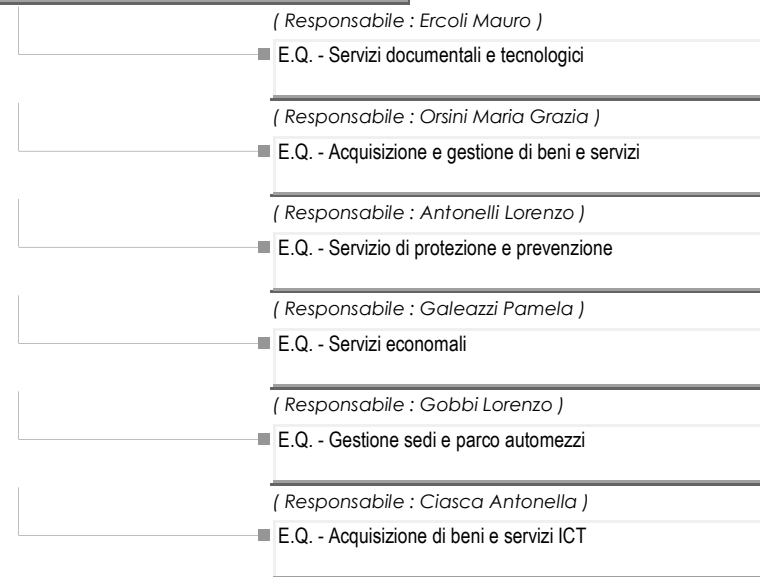
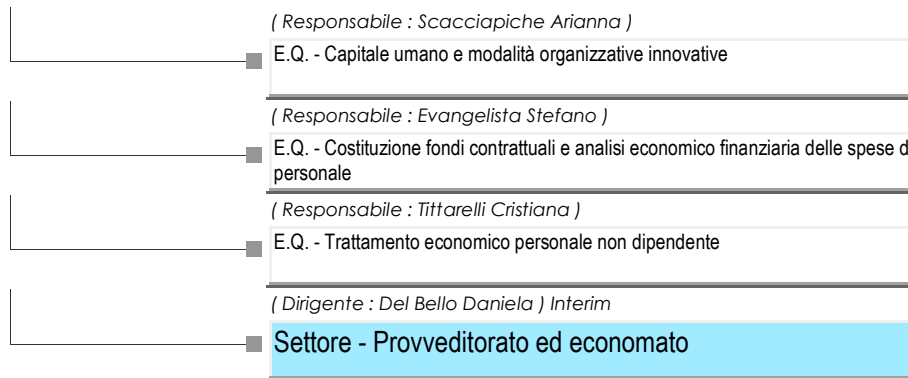

( Dirigente : Santoni Luca )

■ **Settore - SUAM e Soggetto Aggregatore**

( Responsabile : Di Mauro Caterina )

■ E.Q. - Ufficiale rogante

( Responsabile : Ferrara Donato )

■ E.Q. - Supporto amministrativo contabile alla Dirigenza

( Responsabile : Giannini Lara )

■ E.Q. - Acquisti e gestione beni e servizi per le categorie merceologiche da Soggetto Aggregatore

( Responsabile : Lorito Paola )

■ E.Q. - Pianificazione e progettazione degli acquisti e gestione beni e servizi per le categorie merceologiche da Soggetto Aggregatore

( Dirigente : Tapanelli Pietro )

■ **Settore - SUAM - Lavori Pubblici**

( Responsabile : Boaro Ivana )

■ E.Q. - Osservatorio e Prezziario LLPP

## Dipartimento - Infrastrutture, Territorio e Protezione Civile

( Responsabile : Recanatesi Francesca )

E.Q. - Supporto Giuridico al Dipartimento e Affari Generali

( Responsabile : Santelli Nicoletta )

E.Q. - Pianificazione relativa ai porti e alle opere portuali

( Responsabile : Arabi Luca )

E.Q. - Progettazione Opere pubbliche di interesse regionale

( Responsabile : Moroni Matteo )

E.Q. - Supporto alla gestione finanziaria e contabile

( Responsabile : Zepponi Alessandro )

E.Q. - Supporto alla programmazione dei fondi europei per infrastrutture e per i territori interni

( Responsabile : Petrini Elisabetta )

E.Q. - Supporto alla gestione amministrativa

( Dirigente : Borocci Maria Cristina )

### Settore - Urbanistica, paesaggio ed edilizia residenziale pubblica

( Responsabile : Gabrielli Massimiliano )

E.Q. - Strumenti di pianificazione in materia di paesaggio e governo del territorio

( Responsabile : Giorgetti Sara )

E.Q. - Supporto tecnico, coordinamento e monitoraggio dei finanziamenti legati al PNRR

( Responsabile : Vela Alessia )

E.Q. - Coordinamento in materia di rigenerazione urbana e governo del territorio

( Dirigente : Montironi Cinzia )

## Settore - Mobilità e TPL

( Responsabile : Ferroni Michela )

E.Q. - Mobilità sostenibile, Sicurezza Stradale, coordinamento attuazione interventi POR FESR e FSC

( Responsabile : Romanini Giovanni )

E.Q. - Trasporto pubblico locale automobilistico e rinnovo materiale rotabile

( Responsabile : Palestini Francesco )

E.Q. - Trasporto Pubblico Locale ferroviario, rinnovo materiale rotabile ferroviario

( Responsabile : Frigio Gabriele )

E.Q. - Sistemi tecnologici informatici per la gestione del Trasporto Pubblico Locale regionale

( Responsabile : Grossi Giulia )

E.Q. - Trasporto pubblico locale automobilistico nell'area Marche Sud

( Responsabile : Travaglini Roberto )

E.Q. - Consulenza giuridico-amministrativa e supporto alla gestione finanziaria

( Dirigente : Bartoli Andrea )

## Settore - Edilizia sanitaria, ospedaliera e scolastica

( Responsabile : Zenobi Vincenzo )

E.Q. - Edilizia scolastica

( Responsabile : Moliterni Luciano )

E.Q. - Edilizia sanitaria e ospedaliera

( Dirigente : Goffi Nardo ) Interim

## Settore - Territori Interni, parchi e rete ecologica regionale

( Responsabile : Uncini Giancarlo )

E.Q. - Programmazione regionale per l'attuazione della rete Natura 2000

( Responsabile : Politi Pietro )

E.Q. - Programmazione delle aree protette e rete escursionistica regionale

( Dirigente : Ciani Ernesto )

## Settore - Infrastrutture e viabilità

( Responsabile : Marcozzi Marina )

E.Q. - Programmazione in materia di infrastrutture viarie e degli interventi sulle infrastrutture di trasporto relativi alla Macroregione Adriatico-Ionica

( Responsabile : Ippoliti Alberto )

E.Q. - Progettazione opere pubbliche di interesse regionale, programmazione e gestione interventi per il ripristino delle infrastrutture a seguito di calamità naturali

( Responsabile : Cozzini Andrea )

E.Q. - Opere e lavori pubblici sulle infrastrutture viarie regionali

( Responsabile : Dionisi Paolo )

E.Q. - Gestione, manutenzione ordinaria e adempimenti tecnici sulla viabilità regionale

( Dirigente : Intorbida Paolo )

## Settore - Gestione del patrimonio immobiliare

( Responsabile : Gioia Stefania )

E.Q. - Gestione amministrativo contabile e affari generali

( Responsabile : Pappone Giulio Francesco )

E.Q. - Gestione del patrimonio e programmazione del fabbisogno manutentivo

( Dirigente : Piccinini David )

## Direzione - Ambiente e risorse idriche

( Responsabile : Filomena Giorgio )

E.Q. - Gestione integrata delle zone costiere

( Responsabile : Bolognini Luigi )

E.Q. - Tutela qualità delle acque

( Responsabile : Bocchino Francesco )

E.Q. - Tutela quantitativa delle acque, pianificazione bilancio idrico

( Responsabile : Galli Antonella )

E.Q. - Gestione Amministrativa

( Responsabile : Coppari Nicola )

E.Q. - Concessioni acque pubbliche, invasi, Piano Regolatore Acquedotti

( Responsabile : Bettucci Claudia )

E.Q. - Sistema cartografico regionale e informativo territoriale

( Responsabile : Raccampo Simonetta )

E.Q. - Gestione contabile e finanziaria



( Dirigente : Sbriscia Massimo )

■ **Settore - Fonti energetiche, rifiuti, cave e miniere**

( Responsabile : Recchi Angelo )

■ E.Q. - Pianificazione e attuazione del ciclo dei rifiuti

( Responsabile : Grassi Katuscia )

■ E.Q. - Programmazione energetica

( Responsabile : Federiconi Lorenzo )

■ E.Q. - Gestione finanziaria, edilizia sostenibile e progetti europei

( Responsabile : Peroni Nicoletta )

■ E.Q. - Autorizzazioni energetiche

( Responsabile : Colangelo Cinzia )

■ E.Q. - Programmazione degli interventi finanziati con risorse comunitarie

( Responsabile : Giulioli Massimiliano )

■ E.Q. - Attività estrattive

( Responsabile : Giacomini Patrizia )

■ E.Q. - Autorità ambientale

( Responsabile : Giombetti Maria Cristina )

■ E.Q. - Supporto alla programmazione, alla gestione organizzativa amministrativa e giuridica

( Responsabile : Pennacchioni Ennio )

■ E.Q. - Bonifiche dei siti inquinati

( Dirigente : Ciccioli Roberto )

■ **Settore - Valutazioni e autorizzazioni ambientali**

( Responsabile : Cremonesi Velia )

■ E.Q. - Valutazione di impatto ambientale

( Responsabile : Lenci Tommaso )

■ E.Q. - Qualità dell'aria e inquinamento acustico, elettromagnetico e luminoso

( Responsabile : Granci Katjuscia )

■ E.Q. - Coordinamento, pianificazione, controlli in materia di Autorizzazione Integrata Ambientale

( Responsabile : Palazzetti Simona )

■ E.Q. - Autorizzazioni ambientali in area costiera e marina

( Responsabile : Galassi Gaia )

■ E.Q. - Valutazione Ambientale Strategica e politiche di adattamento ai cambiamenti climatici

( Responsabile : Corradetti Fabio )

■ E.Q. - Gestione delle procedure relative ai grandi impianti strategici e funzioni di supporto tecnico in materia di Autorizzazione Integrata Ambientale

( Dirigente : Stefani Stefano )

## Direzione - Protezione civile e Sicurezza del territorio

E.Q. - Gestione amministrativa contabile delle contabilità speciali per la mitigazione del rischio idrogeologico

( Responsabile : Balducci Susanna )

E.Q. - Sale operative e pianificazione speciale

( Responsabile : Tiberi Pierpaolo )

E.Q. - Piani di emergenza e segreteria tecnico-scientifica

( Responsabile : Cerioni Marco )

E.Q. - Gestione della logistica di Protezione Civile

( Responsabile : Perelli Maria Carla )

E.Q. - Coordinamento amministrativo-finanziario delle risorse per le Emergenze, amministrazione generale e progettazione comunitaria

( Responsabile : Sandroni Paolo )

E.Q. - Centro Funzionale Multirischi

( Responsabile : Giordano Matteo )

E.Q. - Segreteria tecnico-organizzativa

( Responsabile : Perugini Mauro )

E.Q. - Volontariato di Protezione Civile

( Responsabile : Lazzaro Patrizio )

E.Q. - Supporto tecnico amministrativo e coordinamento per il rischio idrogeologico

( Responsabile : Fumarola Michele )

E.Q. - Supporto per il coordinamento e il monitoraggio degli interventi di mitigazione rischio idrogeologico

( Dirigente : Taffetani Lucia )

■ **Settore - Genio Civile Marche Nord**

( Responsabile : Diambra Tiziana )

■ E.Q. - Pareri e autorizzazioni

( Responsabile : Furlani Fabrizio )

■ E.Q. - Concessioni e piccole derivazioni

( Responsabile : Pensalfini Marco )

■ E.Q. - Tutela idrogeologica, forestale e delle formazioni riparie del demanio idrico

( Responsabile : Giraldi Teresa Anna Rita )

■ E.Q. - Gestione amministrativo contabile

( Responsabile : Desantis Alessandro )

■ E.Q. - Lavori Idraulici

( Dirigente : Marzialetti Vincenzo )

■ **Settore - Genio Civile Marche Sud**

( Responsabile : Tognetti Roberta )

■ E.Q. - Gestione amministrativo contabile

( Responsabile : Diletti Raffaella )

■ E.Q. - Concessioni e piccole derivazioni

( Responsabile : Domizi Giannicola )

■ E.Q. - Lavori idraulici

( Responsabile : Campagnoli Mario )

■ E.Q. - Pareri e autorizzazioni

( Dirigente : Pasquali Raffaele )

■ **Settore - Rischio sismico e SA Sisma 2016**

( Responsabile : Filiaggi Claudia )

■ E.Q. - Supporto al soggetto attuatore per la rendicontazione sisma 2016

( Responsabile : Achilli Tonino )

■ E.Q. - Coordinamento sedi Ascoli Piceno, Fermo e Macerata e gestione dei fondi per la riduzione del rischio sismico

( Responsabile : Brecciaroli Alessia Giulia )

■ E.Q. - Coordinamento sede Ancona e gestione archivi cartacei

( Responsabile : Tinti Fabrizio )

■ E.Q. - Coordinamento sede Pesaro, protocollo e archivio informatico

## Dipartimento - Politiche sociali, Lavoro, Istruzione e Formazione

( Responsabile : Fabietti Marisa )

E.Q. - Organizzazione e gestione integrata dei sistemi informativi del Dipartimento e dei Settori dipendenti e supporto alla programmazione delle materie riservate al Dipartimento

( Responsabile : Mezzelani Barbara )

E.Q. - Gestione risorse finanziarie e umane assegnate al Dipartimento e alle strutture dipendenti.

( Responsabile : Pasqualini Simona )

E.Q. - Programmazione e coordinamento politiche attive del lavoro, Osservatorio del Mercato del Lavoro e funzioni delegate

Settore - Servizi per l'impiego e politiche del lavoro

( Responsabile : Carloni Paolo )

E.Q. - Coordinamento attività e servizi Centri Impiego e coordinamento gestione Programma GOL

( Responsabile : Caponi Lara )

E.Q. - Attivazione e gestione incentivi per l'occupazione e gestione della mobilità europea - Eures

( Responsabile : Mengoni Emanuele )

E.Q. - Attuazione di politiche attive del lavoro per favorire l'imprenditorialità e attività trasversali

( Responsabile : Traini Simona )

E.Q. - Politiche attive del lavoro: borse lavoro e ricerca e work experiences

( Responsabile : Menotti Moreno )

E.Q. - Gestione Servizi offerti dal Centro Impiego (CPI) di ANCONA

( Responsabile : Pretelli Barbara )

E.Q. - Gestione Servizi offerti dal Centro Impiego (CPI) di URBINO e Coordinamento procedure Anticorruzione, Privacy e trasparenza.

( Responsabile : Vergari Gianluca )

E.Q. - Gestione Servizi offerti dal Centro Impiego (CPI) di FANO

( Responsabile : Lambertucci Teresa )

E.Q. - Gestione Servizi offerti dal Centro Impiego (CPI) di MACERATA

( Responsabile : Santarelli Pierluigi )

E.Q. - Gestione Servizi offerti dal Centro Impiego (CPI) di JESI

( Responsabile : Catini Francesca )

E.Q. - Gestione Servizi offerti dal Centro Impiego (CPI) di FERMO

( Responsabile : D'Ignazi Alessandro )

E.Q. - Gestione Servizi offerti dal Centro Impiego (CPI) di SAN BENEDETTO DEL TRONTO

( Responsabile : Ciccanti Maria Teresa )

E.Q. - Gestione Servizi offerti dal Centro Impiego (CPI) di ASCOLI PICENO

( Responsabile : Cherubini Maria Elena )

E.Q. - Gestione Servizi offerti dal Centro Impiego (CPI) di SENIGALLIA

( Responsabile : Barucca Lorenzo )

E.Q. - Gestione Servizi offerti dal Centro Impiego (CPI) di PESARO

( Responsabile : Sani Filippo )

E.Q. - Gestione Servizi offerti dal Centro Impiego (CPI) di TOLENTINO

( Responsabile : Falcioni Piergiorgia )

E.Q. - Gestione Servizi offerti dal Centro Impiego (CPI) di CIVITANOVA MARCHE

( Responsabile : Gasperini Giancarlo )

E.Q. - Gestione Servizi offerti dal Centro Impiego (CPI) di FABRIANO

( Responsabile : Gabrielli Filippo )

E.Q. - Attuazione politiche attive del lavoro per favorire esperienze formativo-professionali da parte dei giovani ( tirocini ).

( Dirigente : Rocchi Massimo )

### Settore - Formazione professionale, orientamento e aree di crisi complesse

( Responsabile : Cestarelli Maurilio )

E.Q. - Programmazione dell'Offerta formativa regionale. Progettazione e Gestione dell'Offerta ITS

( Responsabile : Bugatti Rossella )

E.Q. - Garanzia Giovani e azioni formative autorizzate e Catalogo regionale dell'offerta formativa

( Responsabile : Rossi Andrea )

E.Q. - Crisi aziendali, ammortizzatori sociali e certificazione delle competenze

( Responsabile : Lazzari Mario )

E.Q. - Gestione assegnazione lotti di ore di formazione professionale e acquisizione di beni e servizi ammessi al cofinanziamento FSE

( Responsabile : Giambalvo Grazia )

E.Q. - Gestione Servizi di Accreditamento delle agenzie formative e controllo delle azioni formative

( Responsabile : Faillaci Giancarlo )

E.Q. - Promozione dell'Istruzione e Formazione Professionale (IeFP)

( Responsabile : Giuliani Simona )

E.Q. - Formazione continua, orientamento e piattaforma di formazione on line

( Responsabile : Gabrielli Alessia )

E.Q. - Sistema di verifiche di gestione delle operazioni



( Dirigente : De Simone Immacolata )

## Settore - Istruzione, innovazione sociale e sport

( Responsabile : Paradisi Luisa )

E.Q. - Politiche Giovanili

( Responsabile : D'Annunzio Giovanni )

E.Q. - Sport

( Responsabile : Ercolessi Enrico )

E.Q. - Università e Diritto allo studio

( Responsabile : Paolinelli Paola )

E.Q. - Orientamento scolastico e didattica innovativa

( Responsabile : Rossetti Catia )

E.Q. - Istruzione superiore

( Responsabile : Battistoni Stefania )

E.Q. - Progettualità degli ETS e Pari opportunità

( Responsabile : Frammartino Paola )

E.Q. - Gestione competenze regionali in materia di istruzione

( Responsabile : Romagnoli Marilena )

E.Q. - Gestione Sistema integrato di educazione e istruzione della prima infanzia e del coordinamento pedagogico

( Dirigente : Tartari Maria Elena )

## Direzione - Politiche sociali

( Responsabile : Paglione Silvia )

E.Q. - Procedure di spesa, processi di acquisizione di beni e servizi e finanziamenti in conto capitale

( Responsabile : Borroni Luigi )

E.Q. - Coordinamento delle attività di gestione del Registro Unico del Terzo Settore e supporto alle attività di vigilanza sulle ASP

( Responsabile : Fiorentini Giacomo )

E.Q. - Sviluppo e gestione del sistema informativo sociale

( Dirigente : Tartari Maria Elena ) Interim

## Settore - Inclusione sociale e strutture sociali

( Responsabile : Sciulli Nicola )

E.Q. - Politiche per l'inclusione sociale e il contrasto alla povertà, allo sfruttamento, alla violenza di genere

( Dirigente : Paci Claudia )

## Settore - Contrasto al disagio

( Responsabile : Carletti Beatrice )

E.Q. - Politiche di sostegno alla famiglia, infanzia, adolescenza

( Responsabile : Bernacchia Maria Laura )

E.Q. - Politiche di sostegno alle persone con disabilità

( Responsabile : Causo Gianluca )

E.Q. - Politiche per la non autosufficienza, l'invecchiamento attivo e a supporto della programmazione sociale e dell'integrazione socio-sanitaria

## Dipartimento - Salute

( Responsabile : Piccinini Irene )

E.Q. - Supporto alla direzione del dipartimento salute

( Dirigente : Franchini Federica )

### Settore - Risorse umane e formazione

( Responsabile : Maurizi Paola )

E.Q. - Personale dipendente del servizio sanitario regionale e relazioni sindacali

( Responsabile : Alfonsi Angela )

E.Q. - Medicina convenzionata

( Responsabile : Moretti Loredana )

E.Q. - Ricerca e formazione medica e specialistica; professioni sanitarie e operatori socio sanitari- rapporti con l'Università.

( Dirigente : Masera Filippo )

## Direzione - Sanità e Integrazione sociosanitaria

( Responsabile : Carletti Cristina )

E.Q. - Assistenza Socio Sanitaria

( Responsabile : Possanzini Paola )

E.Q. - Sanità Penitenziaria e Salute Mentale

( Dirigente : Mengoni Alessandro )

## Settore - Spesa Sanitaria e Sociosanitaria

( Responsabile : Gasparroni Enrico )

E.Q. - Accordi quadro regionali

( Responsabile : Della Ciana Eleonora )

E.Q. - Supporto al governo delle risorse economico finanziarie del Dipartimento Salute, gestione sanitaria accentrata e gestione liquidatoria

( Dirigente : Nocchi Marco )

## Settore - Autorizzazioni e accreditamenti

( Responsabile : Cannito Michele )

E.Q. - Contributi, indennizzi e mobilità sanitaria internazionale

( Responsabile : Gualandri Tiziana )

E.Q. - Autorizzazioni e accreditamenti 1

( Responsabile : Sagrati Roberto )

E.Q. - Autorizzazioni e accreditamenti 2

## Dipartimento - Sviluppo economico

( Responsabile : Recchi Stefano )

E.Q. - Coordinamento tecnico delle misure attuative dei fondi comunitari

( Responsabile : Torbidoni Valentino )

E.Q. - Coordinamento dello Staff di direzione e della promozione integrata

( Responsabile : Serresi Manuela )

E.Q. - Pianificazione strategica di attività e di organizzazione

( Responsabile : Piastrellini Alberto )

E.Q. - Programmazione comunitaria nella ricerca applicata e sviluppo sperimentale

( Responsabile : Torelli Anna )

E.Q. - Coordinamento attività cooperazione Territoriale e allo Sviluppo, strategia Eusair nell'ambito della RIS3

( Responsabile : Petrini Emanuele )

E.Q. - Coordinamento degli interventi a sostegno dell'innovazione e della transizione digitale

( Responsabile : Pagliarecci Manuela )

E.Q. - Internazionalizzazione del sistema produttivo marchigiano

( Responsabile : Barbizzi Natalino )

E.Q. - Cooperazione Territoriale e allo Sviluppo e progettazione europea strategica

( Responsabile : Romozzi Donatella )

E.Q. - Attuazione della Strategia Europea per la Macroregione Adriatico Ionica (EUSAIR)

( Responsabile : Pigni Gianni )

E.Q. - Interventi di sostegno alla promozione delle imprese e delle start up innovative

( Responsabile : Secchi Antonio )

E.Q. - Sostegno allo sviluppo della manifattura innovativa e dei servizi connessi, anche per l'individuazione di nuovi modelli di business

( Responsabile : Fuligni Monica )

E.Q. - Investimenti di industrializzazione e trasferimento tecnologico e procedure per il controllo delle partecipate

( Responsabile : Paoella Frida )

E.Q. - Programmazione integrata e coordinamento progettualità strategiche

( Responsabile : Finetti Giorgia )

E.Q. - Supporto e coordinamento alla gestione delle risorse finanziarie

( Responsabile : Novelli Laura )

E.Q. - Attività di approvvigionamento di beni e servizi e relativi adempimenti

( Dirigente : Marchegiani Paola )

## Settore - Turismo

( Responsabile : Sparvoli Daniele )

E.Q. - Sistema dell'informazione e accoglienza turistica

( Responsabile : Lucarelli Anna Lucia )

E.Q. - Supporto amministrativo-contabile e progetti speciali per il turismo

( Responsabile : Alfonsi Carla )

E.Q. - Sviluppo dell'ecosistema del turismo digitale delle Marche

( Responsabile : Fraternali Riccardo )

E.Q. - Sviluppo dei prodotti turistici: outdoor, circuiti e cluster

( Responsabile : Penna Laura )

E.Q. - Programmazione e strategia borghi

( Responsabile : Barchiesi Silvia )

E.Q. - Sviluppo del sistema turistico e progetti di accoglienza

( Dirigente : Carota Serenella )

## Settore - Transizione digitale e informatica

( Responsabile : Sergiacomi Andrea )

E.Q. - Sistemi di front end multicanale e agenda digitale

( Responsabile : Trojani Massimo )

E.Q. - Supporto tecnico per l'adeguamento ed integrazione dei principali sistemi informativi regionali

( Responsabile : Bevilacqua Eraldo )

E.Q. - Desktop management. Servizi Unificati di assistenza e help desk

( Responsabile : Capaldo Giovanni )

E.Q. - Infrastrutture tecnologiche a supporto dei sistemi informativi sanitari e turistici

( Responsabile : Catorci Daniela )

E.Q. - Supporto amministrativo Progetti ICT e adempimenti connessi al personale della struttura

( Responsabile : Piersanti Paola )

E.Q. - Supporto giuridico-amministrativo per progetti di innovazione ICT dell'Agenda per la Trasformazione Digitale Marche

( Responsabile : Di Ruggero Luca )

E.Q. - Intranet regionale e istanze procedurali

( Responsabile : Gennaretti Andrea )

E.Q. - Rete telematica regionale e servizi connessi

( Responsabile : Spadoni Luca )

E.Q. - Supporto giuridico e amministrativo ai servizi del Polo Strategico Regionale e protezione dati

( Responsabile : Casali Massimo )

E.Q. - Servizi cloud del Polo Strategico Regionale

( Responsabile : De Angelis Christian )

E.Q. - Sistemi informativi per la digitalizzazione dei flussi documentali e per l'emergenza

( Dirigente : Tisi Daniela )

## Direzione - Attività produttive e imprese

( Responsabile : Luzietti Nadia )

E.Q. - Coordinamento e incentivi al commercio

( Responsabile : Candi Giacomo )

E.Q. - Pesca marittima, acquacoltura, attuazione politiche del Fondo Europeo Affari Marittimi Pesca ed Acquacoltura FEAMPA 2021/2027

( Responsabile : Sabbatini Lucio )

E.Q. - Distribuzione carburanti e gestione eventi calamitosi

( Responsabile : Barchiesi Antonello )

E.Q. - Commercio equo solidale, sistema fieristico ed incentivi

( Responsabile : Cinti Michela )

E.Q. - Coordinamento delle attività giuridiche, amministrative ed emergenziali

( Responsabile : Andreucci Adonella )

E.Q. - Tutela dei consumatori, osservatorio, commercio e delocalizzazioni

( Responsabile : Cuicchi Matteo )

E.Q. - Semplificazione amministrativa e digitalizzazione dei sistemi informativi

( Dirigente : Tisi Daniela ) Interim

## Settore - Beni e attività culturali

( Responsabile : Lanari Claudia )

E.Q. - Programmazione integrata beni e attività culturali. Gestione delle attività culturali, del settore spettacolo dal vivo e del cinema

( Responsabile : Borgognoni Roberto )

E.Q. - Interventi di tutela, conservazione e valorizzazione del patrimonio edilizio storico monumentale e gestione delle emergenze nel settore dei beni culturali

( Responsabile : Bianchini Andrea )

E.Q. - Sistema Bibliotecario Regionale e Valorizzazione degli archivi

( Responsabile : Giulianelli Laura )

E.Q. - Valorizzazione del patrimonio culturale

( Responsabile : Morelli Emy )

E.Q. - Supporto amministrativo-contabile e imprese culturali e creative



( Dirigente : Bertini Silvano )

■ **Settore - Industria, artigianato e credito**

( Responsabile : Moscatelli Marco )

■ E.Q. - Supporto gestione del bilancio, organizzazione e personale, artigianato sostegno alle imprese, cooperative, reti di impresa.

( Responsabile : Travagliati Fabio )

■ E.Q. - Programmazione e attuazione degli strumenti di supporto al credito, raccordo degli interventi del Programma FESR, semplificazione amministrativa

( Responsabile : Gaspari Massimo )

■ E.Q. - Investimenti produttivi ed aree di crisi

( Dirigente : Bisogni Lorenzo )

## Direzione - Agricoltura e Sviluppo rurale

( Responsabile : Barocci Patrizia )

E.Q. - Attività di Assistenza tecnica al Programma di Sviluppo Rurale e cura dello sviluppo locale

( Responsabile : Speciale Sabrina )

E.Q. - Attività di programmazione dello sviluppo rurale e sorveglianza

( Responsabile : Guglielmi Beatrice )

E.Q. - Sistemi di supporto alla decisione manageriale nel settore dello sviluppo rurale

( Responsabile : Bernacconi Patrizia )

E.Q. - Analisi e flussi finanziari del PSR, monitoraggio e rapporti con il bilancio regionale

( Responsabile : Tiberi Mauro )

E.Q. - Monitoraggio e cartografia dei suoli

( Dirigente : Bisogni Lorenzo ) Interim

## Settore - Struttura Decentrata Agricoltura di Pesaro Urbino

( Responsabile : Santi Sanzio )

E.Q. - Competitività delle imprese agricole nello SDA di Pesaro - Urbino

( Responsabile : Urbinati Sergio )

E.Q. - Coordinamento degli interventi agro-ambientali del PSR

( Responsabile : Albanesi Andrea )

E.Q. - Promozione e innovazione in agricoltura e Organizzazione Comune di Mercato Ortofrutta

( Responsabile : Gatto Roberto )

E.Q. - Zootecnia e condizionalità

( Responsabile : Cerasoli Fabrizio )

E.Q. - Gestione degli interventi nel settore forestale, della tartuficoltura e dell'OCM vitivinicolo

( Dirigente : Serafini Giuseppe )

**Settore - Forestazione e politiche faunistico venatorie - SDA AP/FM**

( Responsabile : Pensalfini Massimo )

■ E.Q. - Programmazione e attuazione dei calendari venatori e piscatori. Gestione della fauna ittica, CRAS e OFR

( Responsabile : Vagnoni Adriano )

■ E.Q. - Coordinamento degli uffici territoriali AP-FM in materia faunistico venatoria. Acquisizione di beni e servizi

( Responsabile : Grillini Luca )

■ E.Q. - Coordinamento ufficio territoriale di MC in materia faunistico venatoria. Piano di gestione del cinghiale e dei cervidi

( Responsabile : Santarelli Giorgio )

■ E.Q. - Gestione dei danni alle colture agricole e risarcimento dei danni stradali provocati da fauna selvatica

( Responsabile : Testoni Francesca )

■ E.Q. - Coordinamento amministrativo e raccordo funzionale di Settore - Formazione e aggiornamento corsi abilitazione all'esercizio venatorio

( Responsabile : Fermanelli Gianni )

■ E.Q. - Gestione risorsa acqua e prevenzione del rischio per l'agricoltura

( Responsabile : Ciccale' Giulio )

■ E.Q. - Programmazione del Piano forestale e interventi di forestazione del PSR

( Responsabile : Vitali Fabio )

■ E.Q. - Agroindustria e calamità SDA di AP-FM

( Responsabile : Latini Egea )

■ E.Q. - Multifunzionalità dell'impresa agricola e controllo interno struttura di Ascoli Piceno

( Responsabile : Fabiani Alessandro )

■ E.Q. - Attuazione degli interventi delle misure forestali e benessere animale del PSR, della zootecnia, tartuficoltura, castanicoltura, funghi e dell'OCM miele

( Responsabile : Iommi Mario )

■ E.Q. - Competitività delle imprese agricole nella SDA di AP-FM

( Dirigente : Luciani Roberto )

■ **Settore - Agroambiente - SDA AN**

( Responsabile : Pettinari Francesco )

■ E.Q. - Agevolazioni fiscali nel settore agricolo (UMA)

( Responsabile : Paoloni Silvana )

■ E.Q. - Organizzazione Comune di Mercato nel settore vitivinicolo e PNS

( Responsabile : Lopez Leonardo )

■ E.Q. - Multifunzionalità dell'impresa agricola

( Responsabile : Zenobi Paolo )

■ E.Q. - Competitività dell'impresa agricola - SDA di Ancona

( Responsabile : Scortichini Gianni )

■ E.Q. - Gestione interventi per il potenziale viticolo e investimenti OCM vino - SDA di AN

( Responsabile : Curzi Danilo )

■ E.Q. - Filiere del legno

( Dirigente : Severini Francesca )

■ **Settore - Competitività delle imprese - SDA MC**

( Responsabile : Mantovani Ilaria )

■ E.Q. - Sistema della conoscenza e filiere agroalimentari

( Responsabile : Luciani Ferruccio )

■ E.Q. - Qualità, certificazione, sicurezza degli alimenti e attuazione dei distretti del cibo

( Responsabile : Della Roscia Pierpaolo )

■ E.Q. - Competitività dell'impresa agricola - SDA di Macerata

( Responsabile : Marini Lucia )

■ E.Q. - Agroindustria e credito in agricoltura

( Responsabile : Cecconi Fabio )

■ E.Q. - Promozione e valorizzazione dei settori vitivinicolo e agroalimentare in Italia e all'estero

( Responsabile : Mosciatti Maurizio )

■ E.Q. - Coordinamento degli interventi a sostegno della competitività delle imprese agricole

( Responsabile : Bruni Roberto )

■ E.Q. - Nuova occupazione nel settore agricolo